

Stadt Weilburg, Stadtteil Kubach

Bebauungsplan "Auf der Seelbach"

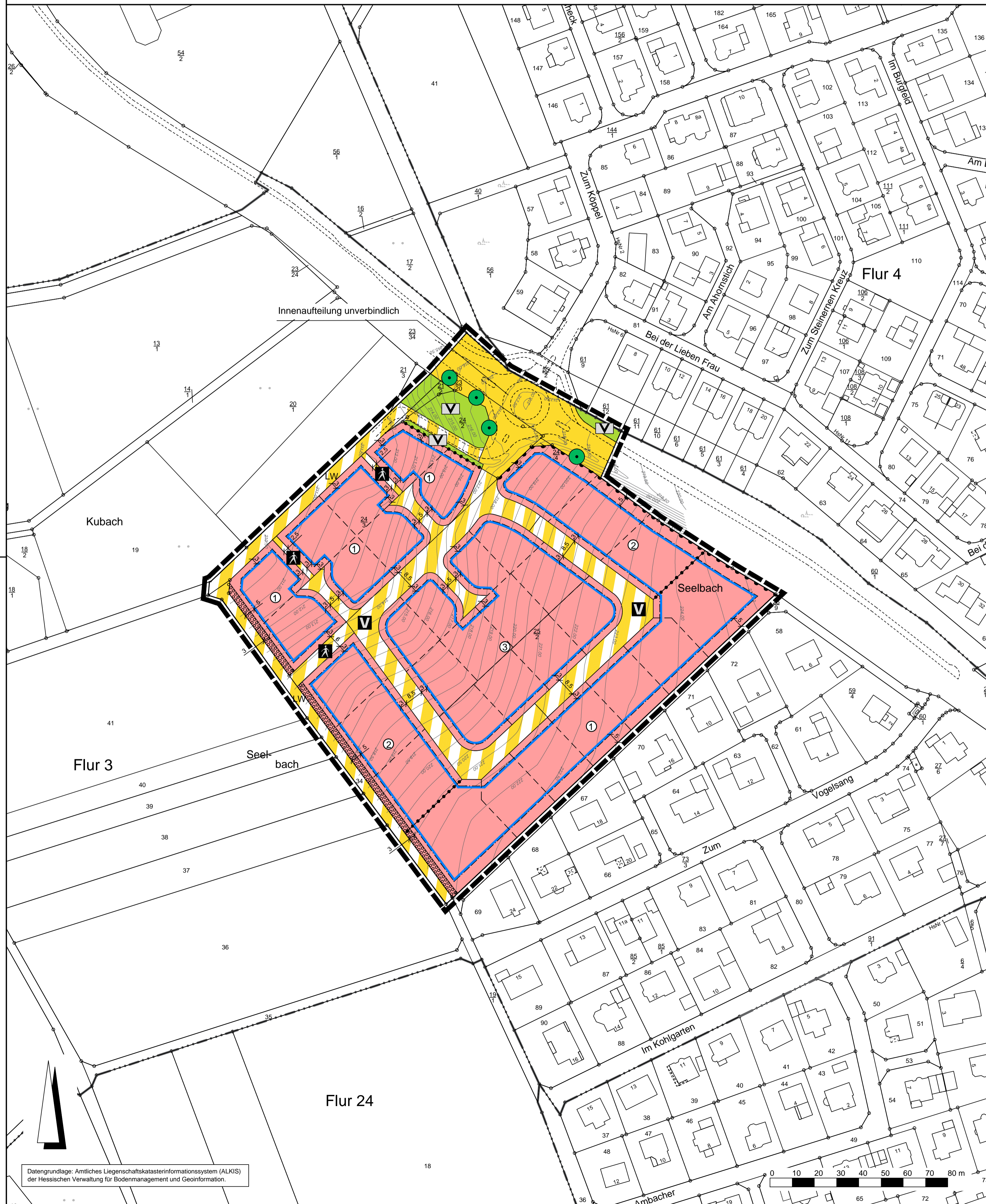

Rechtsgrundlagen

Baugesetzbuch (BauGB) i.d.F. der Bekanntmachung vom 03.11.2017 (BGBl. I S. 3634), Baunutzungsverordnung (BauNVO) i.d.F. der Bekanntmachung vom 21.11.2017 (BGBl. I S. 3786), Planzeichenverordnung 1990 (PlanZV 90) i.d.F. der Bekanntmachung vom 18.12.1990 (BGBl. I 1991 S. 58), zuletzt geändert durch Artikel 3 des Gesetzes vom 04.05.2017 (BGBl. I S. 1057), Hess. Bauordnung (HBO) vom 15.01.2011 (GVBl. I S. 46, 180), zuletzt geändert durch Artikel 2 des Gesetzes vom 15.12.2016 (GVBl. S. 294).

Zeichenerklärung

Katasteramtliche Darstellung

- Flurgrenze
- Flur 3** Flurnummer
- Flurstücksnummer
- vorhandene Grundstücks- und Wegeparzellen mit Grenzsteinen

Planzeichen

Art der baulichen Nutzung

- WA** Allgemeines Wohngebiet

Maß der baulichen Nutzung

- GRZ Grundflächenzahl
- GFZ Geschossflächenzahl
- Z Zahl der Vollgeschosse als Höchstmaß
- Höhe baulicher Anlagen als Höchstmaß in m über Erdgeschoss-Rohfußboden, hier:
- OKGeb. Oberkante Gebäude (bei Flachdächern inkl. Attika)
- TH Traufhöhe (Schnittkante verlängerte Außenwand - Oberkante Dachhaut)

Bauweise, Baulinien, Baugrenzen

- o offene Bauweise
- a abweichende Bauweise: Es gilt die offene Bauweise mit der Maßgabe, dass Gebäude eine Länge von 20 m nicht überschreiten dürfen
- ED Einzel- und Doppelhäuser zulässig

- Baugrenze
- überbaubare Grundstücksfläche
- nicht überbaubare Grundstücksfläche

Verkehrsflächen

- Straßenverkehrsflächen (öffentlich)
- Verkehrsflächen besonderer Zweckbestimmung; hier:
- Fußweg
- Verkehrsberuhigter Bereich
- LW Landwirtschaftlicher Weg
- Ein- bzw. Ausfahrten und Anschluss anderer Flächen an die Verkehrsflächen; hier:
- Bereich ohne Ein- und Ausfahrt

Grünflächen

- Öffentliche Grünflächen; Zweckbestimmung:
- Verkehrsbegleitgrün

Planungen, Nutzungsregelungen, Maßnahmen und Flächen für Maßnahmen zum Schutz, zur Pflege und zur Entwicklung von Boden, Natur und Landschaft

- Erhalt von Laubbäumen
- Umgrenzung von Flächen zum Anpflanzen von Bäumen, Sträuchern und sonstigen Bepflanzungen

Sonstige Planzeichen

- Grenze des räumlichen Geltungsbereiches des Bebauungsplanes
- Abgrenzung unterschiedlicher Art und unterschiedlichen Maßes der baulichen Nutzung

Sonstige Darstellungen

- Bemaßung (verbindlich)
- geplante Grundstücksgrenzen (unverbindlich)
- Höhenlinie in m über Normalhöhennull (NHN)

Nutzungsschablone

Nr.	Baugebiet	GRZ	GFZ	Z	Bauweise	TH gen. Dach	OKGeb. Flachdach gen. Dach
①	WA	0,3	0,6	II	o, ED	7,0 m	7,0 m
②	WA	0,3	0,6	II	a, E	7,0 m	7,0 m
③	WA	0,4	0,8	II	o, ED	7,0 m	7,0 m

Bei Konkurrenz von GRZ und überbaubarer Grundstücksfläche gilt die engere Festsetzung.

Verfahrensvermerke:

- Der Aufstellungsbeschluss gem. § 2 Abs. 1 BauGB wurde durch die Stadtverordnetenversammlung gefasst am _____
- Der Aufstellungsbeschluss gem. § 2 Abs. 1 Satz 2 BauGB wurde ortsüblich bekanntgemacht am _____
- Die Öffentlichkeitsbeteiligung gem. § 3 Abs. 1 BauGB wurde ortsüblich bekanntgemacht am _____
- Die Öffentlichkeitsbeteiligung gem. § 3 Abs. 1 BauGB erfolgte in der Zeit vom _____ bis einschließlich _____
- Die Öffentlichkeitsbeteiligung gem. § 3 Abs. 2 BauGB wurde ortsüblich bekanntgemacht am _____
- Die Öffentlichkeitsbeteiligung gem. § 3 Abs. 2 BauGB erfolgte in der Zeit vom _____ bis einschließlich _____
- Der Satzungsbeschluss gem. § 10 Abs. 1 BauGB sowie § 5 HGO i.V.m. § 9 Abs. 4 BauGB und § 81 HBO erfolgte durch die Stadtverordnetenversammlung am _____
- Die Bekanntmachungen erfolgten im _____

Ausfertigungsvermerk:

Es wird bestätigt, dass der Inhalt dieses Bebauungsplanes mit den hierzu ergangenen Beschlüssen der Stadtverordnetenversammlung übereinstimmt und dass die für die Rechtswirksamkeit maßgebenden Verfahrensvorschriften eingehalten worden sind.

Weilburg, den _____

Bürgermeister

Rechtskraftvermerk:

Der Bebauungsplan ist durch ortsübliche Bekanntmachung gem. § 10 Abs. 3 BauGB in Kraft getreten am: _____

Weilburg, den _____

Bürgermeister

Übersichtskarte (Maßstab 1 : 25.000)

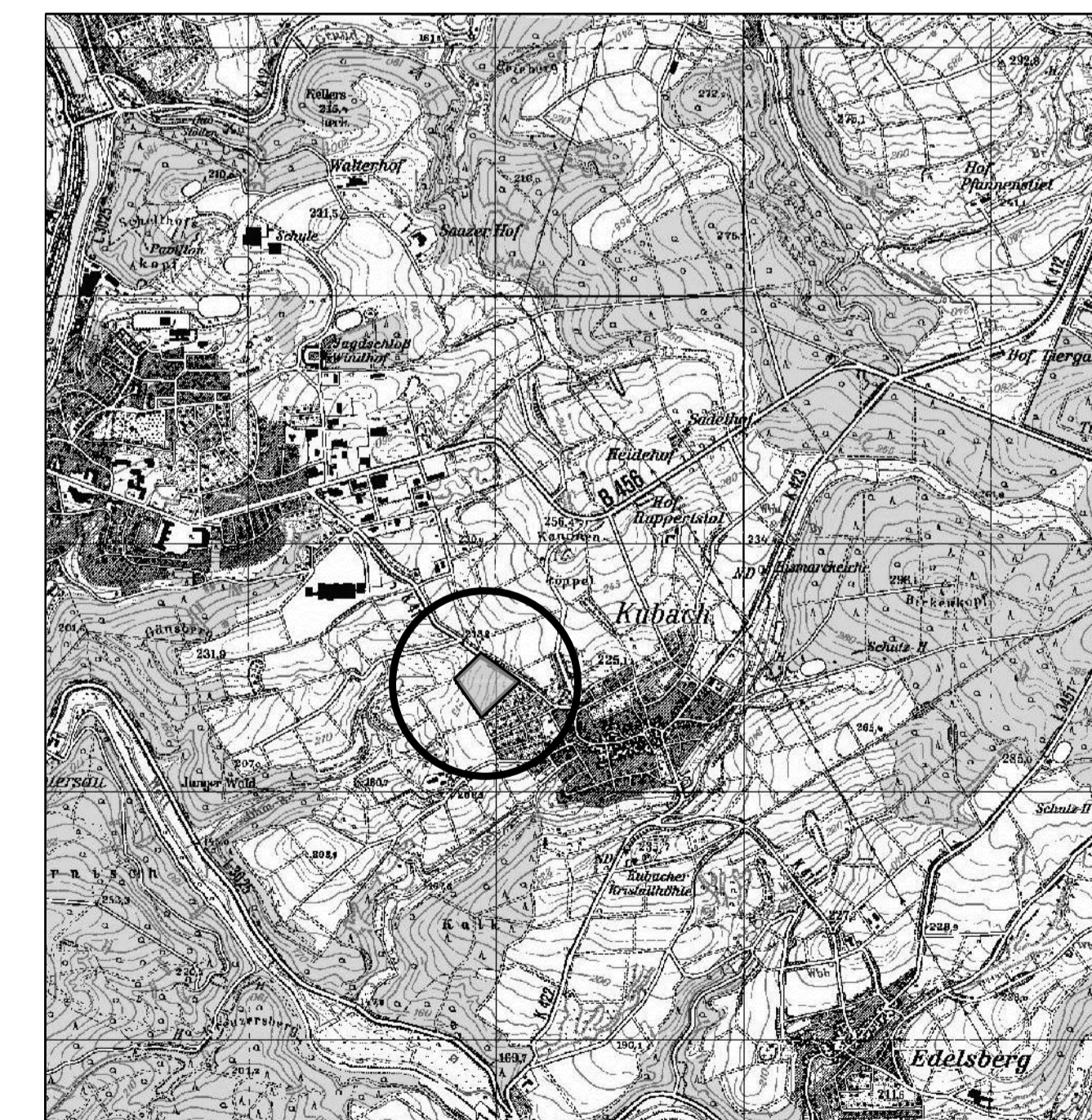

Planungsbüro Hölger Fischer, Konrad-Adenauer-Str. 16, 35440 Linden, Tel. 06403/9537-0 Fax 06403/9537-30

Stand: 07.06.2018

Stadt Weilburg, Stadtteil Kubach
Bebauungsplan "Auf der Seelbach"

Vorentwurf

Bearbeiter: Roelting
CAD: Schmitt
Maßstab: 1 : 1.000